Fundación Educacional
Santa Luisa de Marillac

Asignatura: Pensamiento matemático	**Nivel:** Kínder
Profesor: Paz Ramírez Fernández	**Correo electrónico:** pazramirez.slm@revic.org
Semana: 05 al 09 octubre (semana 26)	

El plazo de envío de las actividades a los profesores es de una semana (7 días)

Objetivo de aprendizaje: N°6 Emplear los números para contar, identificar, cuantificar y comparar cantidades hasta el 20 e indicar orden o posición de algunos elementos en situaciones cotidianas o juegos**.**

Actividad 1: **Repaso Numero 8**	**Habilidad: aprender y comprender**

Observar video y luego realizar la experiencia:

https://www.youtube.com/watch?v=sUNyfmghB28

- Una vez observado el video, trabajar en el cuaderno
- Graficar el numero 8 siguiendo el ejemplo dado y las separaciones que corresponde
- Luego graficar la secuencia del 0 al 8

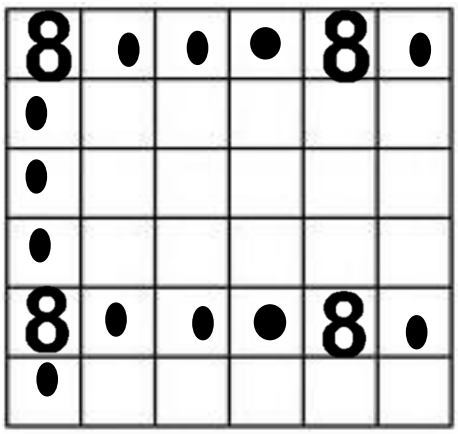

1-2-3-4-5-6-7-8

Fundación Educacional
Santa Luisa de Marillac

Objetivo de aprendizaje: N°8 Resolver problemas simples de manera concreta y pictórica agregando o quitando hasta 10 elementos, comunicando las acciones llevadas a cabo.	
Actividad 2: **Repaso sumas**	**Habilidad: Aprender, comprender y aplicar**

¡Recordemos como sumar!

- En el cuaderno el adulto deberá realizar los ejemplos dados y el alumno deberá sumar, recordando que debe comenzar de: IZQUIERDA a DERECHA y "tachar" cada vez que vaya sumando.
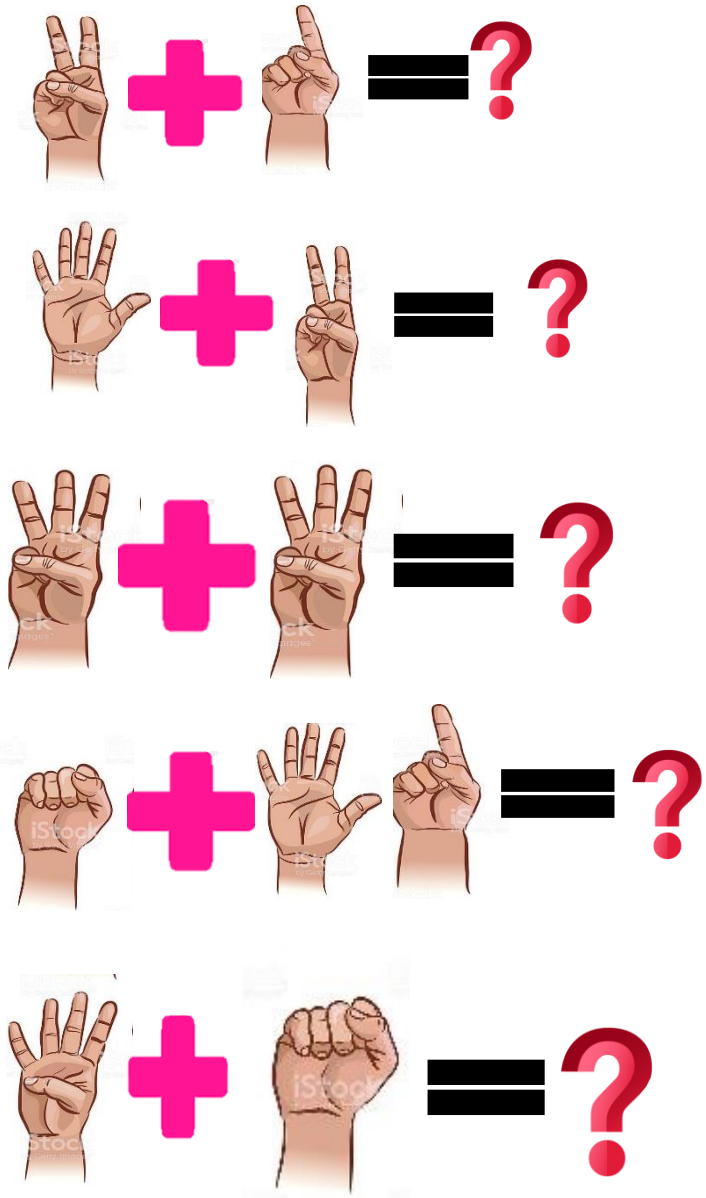
<u>Ejemplo de tarea</u>